

LEGENDA:  
STATO ATTUALE TERRITORIO

- Partitura fondiaria catastale
- Edifici
- Alvei fluviali
- Rete viaria esistente
- Sentieri
- ZONIZZAZIONE**
- ZONE OMOGENEE**
- ZONE "B" RESIDENZIALI DI COMPLETAMENTO (art. 23 N.A.)**
- B0 - Immobili e pertinenze soggette ad interventi di tutela ambientale e conservazione tipologica (art. 25 N.A.)
- B1 - Intensiva di completamento (art. 26 N.A.)
- B1.1 - Intensiva di completamento con particolari prescrizioni geologiche - vincolo abitato di Lambrugno (art. 27 N.A.)
- B2 - Semi-intensiva di completamento (art. 28 N.A.)
- ZONE "D" PER LA PICCOLA INDUSTRIA ED ARTIGIANATO (art. 31 N.A.)**
- D3 - Degli insediamenti artigianali esistenti (art. 33 N.A.)
- ZONE "E" AGRICOLE E FORESTALI (art. 35 N.A.)**
- E2 - Agricole e forestali ricadenti negli "Ambiti boschivi" (art. 38 N.A.)
- E3 - Agricole e forestali ricadenti negli "Ambiti silvo-zootecnici" (art. 40 N.A.)
- E4 - Ambiti di interesse agricolo e paesaggistico (art. 42 N.A.)
- ZONE "Q" PER ATTREZZATURE E SERVIZI PUBBLICI E PER IMPIANTI DI INTERESSE COLLETTIVO (art. 60 N.A.)**
- Q2 - Attrezzature per il culto, la vita associativa e la cultura  
Q2.1-edifici per il culto
- Q1 - Attrezzature per viabilità e trasporti  
Q1.1-Parcheggi
- Q4 - Attrezzature per l'assistenza e la sanità  
Q4.5-cimitero
- Q5 - Attrezzature per il verde, lo sport e gli spettacoli all'aperto  
Q5.4-verde di quartiere
- Q6 - Servizi tecnologici  
Q6.1-depositi comunali Q6.2-depurazione
- ZONE "R" INEDIFICABILI DI RISPETTO (art. 61 N.A.)**
- R1 - Rispetto stradale
- R2 - Rispetto cimiteriale
- R5 - Rispetto delle sorgenti idriche pubbliche
- R6 - Rispetto del depuratore

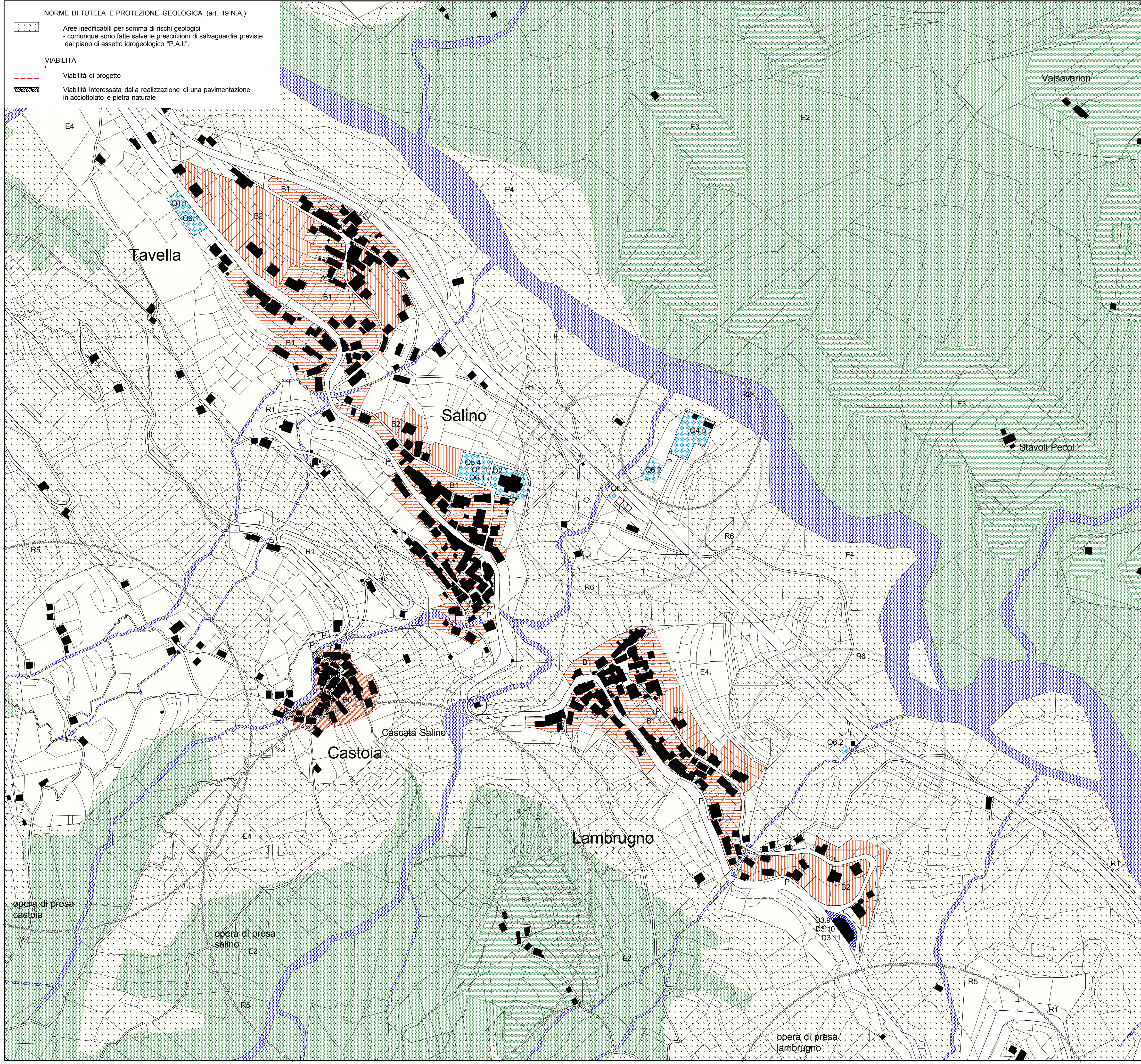

REGIONE AUTONOMA FRIULI - VENEZIA GIULIA  
PROVINCIA DI UDINE



COMUNE DI  
**PAULARO**  
P.R.G.C.  
PIANO REGOLATORE GENERALE COMUNALE  
Ai sensi L.R. 19.11.1991 n° 52

Elaborato:

**4.6**

Scala 1:2.000

Oggetto:  
PROGETTO URBANISTICO  
**ZONIZZAZIONE DI FONDO VALLE**  
(Lambrugno - Salino - Tavella)

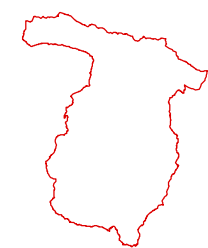

Urbanista:  
Dott. Arch. ANTONIO FABIANI  
Studio Via Valdoice 13  
33028 Tolmezzo

maggio 03 aggiornato novembre 04  
Recepimento riserve vincolanti espresse con parere Direzione centrale  
pianificazione territoriale, energia, mobilità e infrastrutture di trasporto n° 0243/05